



ประกาศสำนักงานการปฏิรูปที่ดินจังหวัดอุดรธานี  
เรื่อง ผลการคัดเลือกและจัดที่ดินแทนที่เกษตรกรผู้ได้รับการจัดให้เข้าทำประโยชน์ซึ่งสละสิทธิ  
(ฉบับที่ ๓๓.)  
พ.ศ.๒๕๖๘

ด้วยเกษตรกรได้ยื่นคำขอรับการจัดที่ดินแทนที่เกษตรกรผู้ได้รับการจัดให้เข้าทำประโยชน์ ซึ่งขอสละสิทธิเพื่อจัดที่ดินแทนที่ต่อสำนักงานการปฏิรูปที่ดินจังหวัดอุดรธานี (ส.ป.ก.อุดรธานี) ได้ตรวจสอบแล้ว ว่าเป็นเครือญาติของเกษตรกรผู้ได้รับการจัดให้เข้าทำประโยชน์ เป็นผู้ประกอบอาชีพเกษตรกรรมเป็นหลัก เป็นผู้มีความประพฤติ ไม่มีลักษณะต้องห้าม และอยู่ในหลักเกณฑ์การยื่นคำขอตามที่กฎหมายและระเบียบของ ส.ป.ก. กำหนด โดยยินยอมปฏิบัติตามระเบียบ คำสั่ง คำแนะนำ และเงื่อนไขที่คณะกรรมการปฏิรูปที่ดิน เพื่อเกษตรกร และคณะกรรมการปฏิรูปที่ดินจังหวัดอุดรธานีได้กำหนดไว้ และไม่ปรากฏพยานหลักฐาน แสดงการขาดคุณสมบัติ หรือมีลักษณะต้องห้าม ขณะที่พิจารณาเสนอปฏิรูปที่ดินจังหวัดอุดรธานีในฐานะผู้ได้รับ มอบหมายจากเลขาธิการสำนักงานการปฏิรูปที่ดินเพื่อเกษตรกร (ส.ป.ก.)

อาศัยอำนาจตามความในข้อ ๑๑ ข้อ ๑๖ ข้อ ๑๙ ข้อ ๒๐ ข้อ ๒๘ ข้อ ๓๓ และข้อ ๓๕ แห่งระเบียบคณะกรรมการปฏิรูปที่ดินเพื่อเกษตรกร ว่าด้วยหลักเกณฑ์ วิธีการ และเงื่อนไขในการคัดเลือก และจัดที่ดินให้แก่เกษตรกร การโอนหรือตกทอดทางมรดกสิทธิการเช่าหรือเช่าซื้อ และการจัดการทรัพย์สิน และหนี้สินของเกษตรกรผู้ได้รับที่ดิน พ.ศ. ๒๕๖๔ ประกอบคำสั่ง ส.ป.ก. ที่ ๔๐๓/๒๕๖๔ สั่ง ณ วันที่ ๑๖ กรกฎาคม พ.ศ. ๒๕๖๔ จึงมีคำสั่งอนุญาตให้เกษตรกรผู้ได้รับการจัดให้เข้าทำประโยชน์ในเขตปฏิรูปที่ดิน จังหวัดอุดรธานี ตามรายชื่อเกษตรกรและข้อมูลแปลงที่ดินที่ปรากฏในบัญชี ก. แนบท้ายประกาศนี้ และ ให้เกษตรกรผู้ได้รับการจัดที่ดินตามรายชื่อดังกล่าวเข้ารับมอบหนังสืออนุญาตให้เข้าทำประโยชน์ในเขตปฏิรูปที่ดิน (ส.ป.ก. ๔-๐๑) ตามวัน เวลาราชการ ณ ส.ป.ก.อุดรธานี พร้อมแสดงบัตรประจำตัวประชาชน หากผู้รับคำสั่ง ข้างต้นไม่เห็นด้วยกับคำสั่งนี้ให้ยื่นอุทธรณ์ต่อปฏิรูปที่ดินจังหวัดอุดรธานี ภายในสามสิบวันนับแต่วันปิดประกาศนี้

อนึ่ง กรณีปรากฏข้อเท็จจริงอันเป็นสาระสำคัญเกี่ยวกับคุณสมบัติของผู้ได้รับการจัดที่ดิน รายใดว่า ขาดคุณสมบัติหรือมีลักษณะต้องห้ามที่ไม่มีสิทธิได้รับการคัดเลือกและจัดที่ดิน จะดำเนินการ กระบวนการเพิกถอนคำสั่งอนุญาตให้เข้าทำประโยชน์ในเขตปฏิรูปที่ดินและจัดที่ดินสำหรับรายนั้นต่อไป

จึงประกาศมาเพื่อทราบโดยทั่วกัน

ประกาศ ณ วันที่ ๑๗ ธันวาคม พ.ศ. ๒๕๖๘

(นางธารทิพย์ บำรุงรส)

ปฏิรูปที่ดินจังหวัดอุดรธานี

บัญชีรายละเอียดการจัดที่ดินแทนที่เกษตรกรผู้ได้รับการจัดให้เข้าทำประโยชน์ซึ่งสละสิทธิ

บัญชี ก.

ปฏิรูปที่ดินจังหวัดอุตรดิตถ์

วันที่ทำคำสั่ง... 1.2.S.A. 2568

| ลำดับ | เกษตรกรผู้สละสิทธิ<br>ชื่อ-สกุล | เกษตรกรรับการจัดที่ดินแทนที่<br>ชื่อ-สกุล | ความสัมพันธ์         | รายละเอียดเกี่ยวกับที่ดิน |            |     |     |      | ที่ตั้งที่ดิน |            |           | วิธีการจัด           | คำสั่งปฏิรูปที่ดินจังหวัด |
|-------|---------------------------------|---|----------------------|---------------------------|------------|-----|-----|------|---------------|------------|-----------|----------------------|---------------------------|
|       |                                 |   |                      | แปลง                      | ระหว่าง    | ไร่ | งาน | ตรว. | หมู่          | ตำบล       | อำเภอ     |                      |                           |
| ๑     | นายรัศมี ขนุนทอง                | นางสาวละมัย ขนุนทอง                       | พี่น้องร่วมบิดามารดา | ๑๒                        | ๔๗๑๕       | ๐   | ๒   | ๘๘   | ๑             | โสมเยี่ยม  | น้ำโสม    | จัดให้เข้าทำประโยชน์ | อนุญาต                    |
| ๒     | นายเฉลิม สิงห์คำ                | นางประนอม อินทะโพคา                       | บุตร                 | ๓                         | ๑๐๗        | ๑๘  | ๑   | ๖๓   | ๓             | โนนทอง     | บ้านผือ   | จัดให้เข้าทำประโยชน์ | อนุญาต                    |
| ๓     | นายอิทธิพล จันทาศรี             | นางสาวทศวรรณ จันทาศรี                     | ลูกพี่ลูกน้อง        | ๖                         | ๕๑๗๙       | ๓๑  | ๒   | ๖๙   | ๒             | คำด้วง     | บ้านผือ   | จัดให้เข้าทำประโยชน์ | อนุญาต                    |
| ๔     | นายแก้ว ยะปะภา                  | นางจรรยา ยะปะภา                           | บุตร                 | ๖                         | ๕๐๒๐       | ๑๘  | ๒   | ๕๕   | ๖             | แก้ง       | น้ำโสม    | จัดให้เข้าทำประโยชน์ | อนุญาต                    |
| ๕     | นางทองพูน วรรณกุล               | นางสาวสุพรรณษา วรรณกุล                    | บุตร                 | ๓                         | ๘๒๙๖       | ๑๑  | ๒   | ๘๔   | ๑๓            | บ้านก้อง   | น้ำโสม    | จัดให้เข้าทำประโยชน์ | อนุญาต                    |
| ๖     | นางประนอม บุตรอินทร์            | นางอานนท์ สายแสง                          | พี่น้องร่วมบิดามารดา | ๑๒                        | ๕๔๙๗       | ๑๓  | ๒   | ๕๕   | ๖             | โพนสูง     | ไชยวาน    | จัดให้เข้าทำประโยชน์ | อนุญาต                    |
| ๗     | นางสุภาพ ชาวกะมุด               | นางถนอมศรี พรหมโนนศรี                     | บุตร                 | ๑๔                        | ๙๓๔        | ๖   | ๐   | ๒๑   | ๘             | หนองอ้อ    | หนองวัวซอ | จัดให้เข้าทำประโยชน์ | อนุญาต                    |
| ๘     | นายสุจิตร์ ชัยนอก               | นางพิสมัย ภูบาล                           | พี่น้องร่วมบิดามารดา | ๑๗                        | ๓๖๒        | ๕   | ๐   | ๐    | ๔             | แสงสว่าง   | หนองแสง   | จัดให้เข้าทำประโยชน์ | อนุญาต                    |
| ๙     | นายยงยุทธ สาริมา                | นางสาวจิราภรณ์ สาริมา                     | พี่น้องร่วมบิดามารดา | ๔๙                        | ๕๖๔๓V๙๘๓๒  | ๑๑  | ๑   | ๓๐   | ๔             | สะแบง      | หนองหาน   | จัดให้เข้าทำประโยชน์ | อนุญาต                    |
| ๑๐    | นางสวัสดิ์ ชาวตร                | นายพงศ์นรินทร์ นาคขวัญ                    | คู่สมรส              | ๑๓                        | ๕๘๙๙       | ๑๐  | ๐   | ๐    | ๙             | นางิ้ว     | น้ำโสม    | จัดให้เข้าทำประโยชน์ | อนุญาต                    |
| ๑๑    | นางสมิตี ชาวตร                  | นายพงศ์นรินทร์ นาคขวัญ                    | คู่สมรส              | ๑๔                        | ๕๘๙๙       | ๑๐  | ๐   | ๐    | ๙             | นางิ้ว     | น้ำโสม    | จัดให้เข้าทำประโยชน์ | อนุญาต                    |
| ๑๒    | นางสาวบุญช่วง จันทะดวง          | นางศิวพร ทัทธานี                          | พี่น้องร่วมบิดามารดา | ๑๑                        | ๓๐๐        | ๙   | ๐   | ๘๖   | ๖             | ทับกุง     | หนองแสง   | จัดให้เข้าทำประโยชน์ | อนุญาต                    |
| ๑๓    | นายสง่า โคตรมณี                 | นายภูวิทน์ โคตรมณี                        | บุตร                 | ๑๕                        | ๕๕๔๓  ๖๐๘๖ | ๓   | ๐   | ๓๑   | ๔             | หนองกุงศรี | โนนสะอาด  | จัดให้เข้าทำประโยชน์ | อนุญาต                    |

ผู้สละสิทธิจำนวน ๑๒ ราย ผู้ขอรับการจัดที่ดินแทนที่จำนวน ๑๒ ราย จำนวน ๑๓ แปลง เนื้อที่ประมาณ ๑๔๙-๐-๒๒ ไร่

รพ

(นางสาวภคินันท์ ดันตยาสวัสดิ์กุล)  
นิติกรปฏิบัติการ

รพ

(นางสาวสุรีพร เทพทอง)  
นิติกรชำนาญการ รักษาราชการแทน  
ผอ.กลุ่มกฎหมาย

รพ

(นางธาริพย์ บำรุงรส)  
ปฏิรูปที่ดินจังหวัดอุตรดิตถ์



ส.ป.ก./สร. ๕ ก.

ตำแหน่งที่ดิน

ระวาง/กลุ่มที่ 4715

แปลงเลขที่ 12

สารบัญทะเบียนที่ดินในเขตปฏิรูปที่ดิน

เลขที่ 02148

เล่ม หน้า

อำเภอ หนองเสือ

จังหวัด

### แผนที่แปลงที่ดินเพื่อประกอบเกษตรกรรม

ฉบับนี้ออกให้แก่ อายุ ปี

อยู่บ้านเลขที่ หมู่ที่ ตรอก/ซอย ถนน

ตำบล อำเภอ จังหวัด

เพื่ออนุญาตให้เข้าทำประโยชน์ในที่ดิน ในเขตปฏิรูปที่ดิน

แปลงเลขที่ กลุ่มที่ ตามหนังสือสำคัญ เลขที่

ในจำนวนเนื้อที่ประมาณ ไร่ ๒ งาน ๙๙ ตารางวา

มาตราส่วนในระวาง ส.ป.ก. ๑ : ๕,๐๐๐

มาตราส่วน ๑ : ๕,๐๐๐

### รูปแผนที่

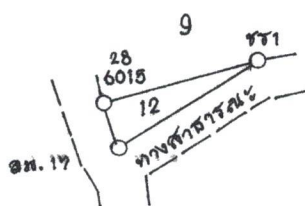
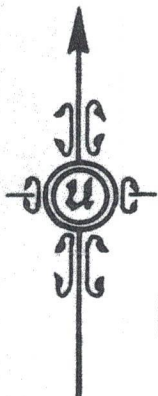



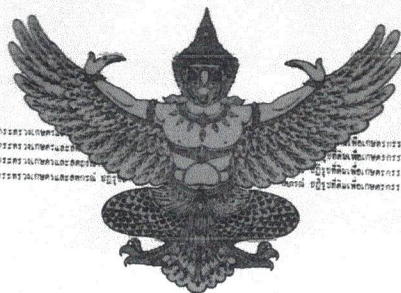

คำแดงชัศคิย

แปลงเลขที่ 12

ระวาง ส.ป.ก. ที่ 5497

สารบัญชาระเบียงชัศคิยในเขตปฏิรูปชัศคิย

เลขที่ 3136

เล่ม 32 หน้า 36

อำเภอ ไชยวาน

จังหวัด อุดรธานี

หนังสืออนุญาตให้เข้าทำประโยชน์ในเขตปฏิรูปชัศคิย

หนังสืออนุญาตฉบับนี้ออกให้แก่ นาง ประนอม บุตรอินทร์

อยู่บ้านเลขที่ 99 หมู่ที่ 06 ต.วอกลี ซอย ถนน

ตำบล โพนสูง อำเภอ ไชยวาน จังหวัด อุดรธานี

เพื่ออนุญาตให้เข้าทำประโยชน์ในที่ดิน เกษตรกรรม ในเขตปฏิรูปที่ดิน

แปลงเลขที่ 12 ระวาง ส.ป.ก. ที่ 5497

ในจำนวนเนื้อที่ประมาณ 13 ไร่ 0 งาน 95 ตารางวา

มาตราส่วนในระวาง ส.ป.ก. 1 : 4,000

มาตราส่วน 1 : 8,000

รูปแผนที่

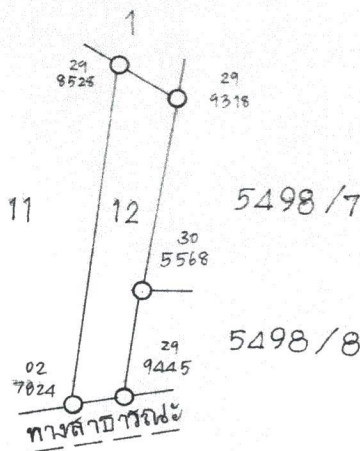

ผู้ถือหนังสือฉบับนี้ เป็นผู้มีสิทธิเข้าทำประโยชน์ในที่ดิน ตามกฎหมายว่าด้วยการปฏิรูปที่ดินเพื่อเกษตรกรรมและต้องปฏิบัติตามระเบียบ กฎ ข้อบังคับ และเงื่อนไข ที่คณะกรรมการปฏิรูปที่ดินเพื่อเกษตรกรรมกำหนด

ออกให้ ณ วันที่ สิบหก-เดือน กันยายน พ.ศ. สองพันห้าร้อยสี่สิบหก



ส.ป.ก./สร. ๕ ก.

ตำแหน่งที่ดิน

ระวาง/กลุ่มที่ 5020

แปลงเลขที่ 6

สารบัญทะเบียนที่ดินในเขตปฏิรูปที่ดิน

เลขที่ 01022

เล่ม 20 หน้า 10

อำเภอ วัฒนาราม

จังหวัด สุราษฎร์ธานี

### แผนที่แปลงที่ดินเพื่อประกอบเกษตรกรรม

ฉบับนี้ออกให้แก่.....อายุ.....ปี

อยู่บ้านเลขที่.....หมู่ที่.....ตรอก/ซอย.....ถนน.....

ตำบล.....อำเภอ.....จังหวัด.....

เพื่ออนุญาตให้เข้าทำประโยชน์ในที่ดิน.....ในเขตปฏิรูปที่ดิน

แปลงเลขที่.....กลุ่มที่.....ตามหนังสือสำคัญ.....เลขที่.....

ในจำนวนเนื้อที่ประมาณ.....ไร่.....งาน.....ตารางวา

มาตราส่วนในระวาง ส.ป.ก. ๑ : ๔,๐๐๐

มาตราส่วน ๑ : ๔,๐๐๐

### รูปแผนที่

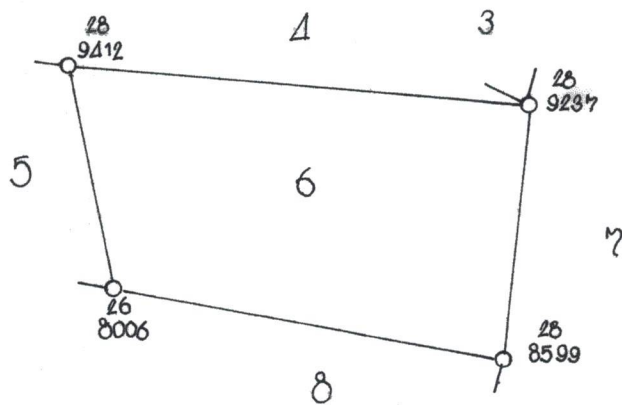
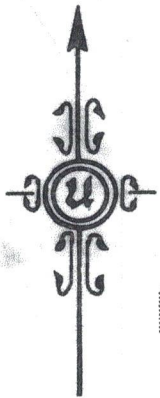



ตำแหน่งที่ดิน  
แปลงเลขที่ 3  
ระหว่าง ส.ป.ก. ที่ \_\_\_\_\_

สารบัญทะเบียนที่ดินในเขตปฏิรูปที่ดิน  
เลขที่ 789  
เล่ม 8 หน้า 89

### แผนที่แปลงที่ดินเพื่อประกอบเกษตรกรกรม

อำเภอ \_\_\_\_\_  
จังหวัด \_\_\_\_\_

ฉบับนี้ออกให้แก่ 100/คฉิม ธิพธ อายุ ๕๐ ปี

อยู่บ้านเลขที่ 87 หมู่ที่ 3 ครอก ซอย \_\_\_\_\_ ถนน \_\_\_\_\_

ตำบล โพธารอง อำเภอ บ้านโป่ง จังหวัด สุพรรณบุรี

เพื่ออนุญาตให้เข้าทำประโยชน์ในที่ดิน \_\_\_\_\_ ในเขตปฏิรูปที่ดิน

แปลงเลขที่ 3 กลุ่มที่ 107 ตามหนังสือสำคัญ \_\_\_\_\_ เลขที่ \_\_\_\_\_

ในจำนวนเนื้อที่ประมาณ ๑๙ ไร่ งาน ๖๓ ตารางวา

มาตราส่วนในระหว่าง ส.ป.ก. ๑: ๕,๐๐๐

มาตราส่วน ๑: ๕,๐๐๐

### รูปแผนที่

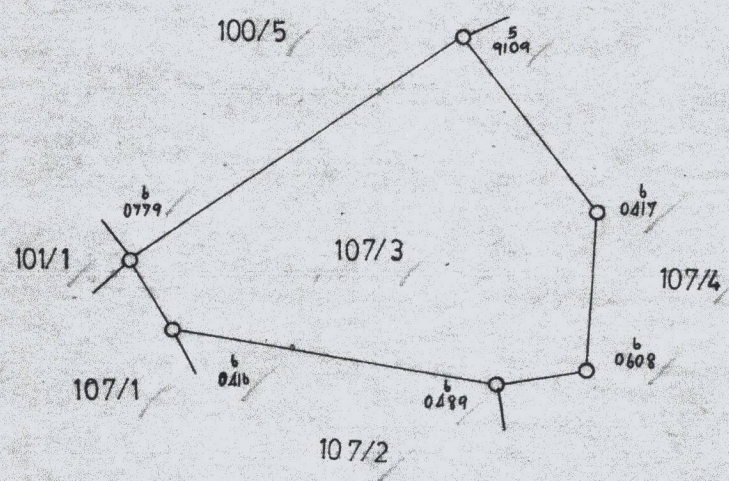



ส.ป.ก./สร. ๕ ก.

ตำแหน่งที่ดิน  
ระวาง/กลุ่มที่ ๐๓๓  
แปลงเลขที่ ๑๔

สารบัญทะเบียนที่ดินในเขตปฏิรูปที่ดิน  
เลขที่ ๐๐๗๑๘  
เล่ม ๘ หน้า ๑๘  
อำเภอ หนองบัวลำภู  
จังหวัด บุรีรัมย์

แผนที่แปลงที่ดินเพื่อประกอบเกษตรกรกรม

ฉบับนี้ออกให้แก่ นายสมชาย ๕๗๐ กรม ๒  
อยู่บ้านเลขที่ ๑๑ หมู่ที่ ๓ ต.รอก/ชอญ ถนน  
ตำบล หนองอ้อ อำเภอ หนองบัวลำภู จังหวัด บุรีรัมย์ ปี

เพื่ออนุญาตให้เข้าทำประโยชน์ในที่ดิน ๑๐๐๕ กรม ๒ อยู่ที่บ้าน ในเขตปฏิรูปที่ดิน  
แปลงเลขที่ ๑๔ กลุ่มที่ ๐๓๓ ตามหนังสือสำคัญ เลขที่

ในจำนวนเนื้อที่ประมาณ ๖ ไร่ งาน ๒๑ ตารางวา  
มาตราส่วนในระวาง ส.ป.ก. ๑ : ๕,๐๐๐  
มาตราส่วน ๑ : ๕,๐๐๐



ที่ดินมีเนื้อที่ประมาณ ๖ ไร่ ตั้งอยู่ในท้องที่บ้าน หมู่ที่  
ตำบล หนองอ้อ อำเภอ หนองบัวลำภู จังหวัด บุรีรัมย์

- หลักฐานการถือครองเกี่ยวกับที่ดิน
- โฉนด
  - ส.ป.ก.
  - หนังสือรับรองการทำประโยชน์
  - อื่นๆ มีโฉนด
  - ที่นา
  - ที่สวน
  - ที่ไร่-ป่า
  - ที่เลี้ยงสัตว์
  - ที่อื่น ๆ
- ภาพการทำประโยชน์ในที่ดิน
- ปลูกอาศัย
  - ไร่-ป่า
  - ไร่-สวน
  - ไร่-เลี้ยงสัตว์
  - ไร่-อื่น ๆ

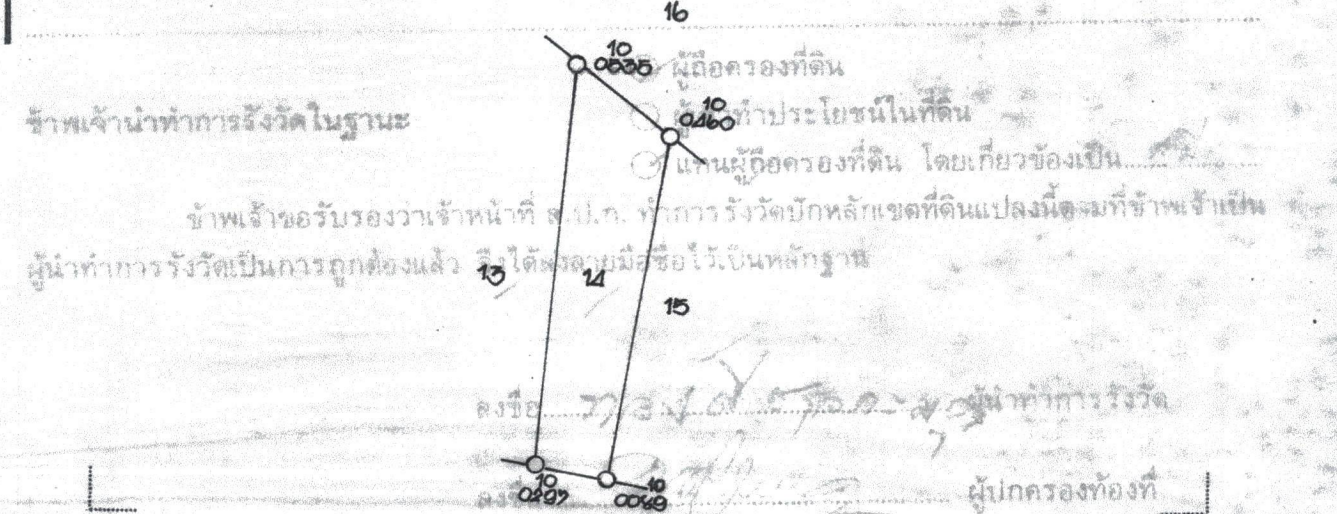

๑๑๔/๒๖  
ลงชื่อ นายสมชาย ๕๗๐ กรม ๒  
เจ้าหน้าที่ผู้ทำการรังวัด  
(นายสมชาย ๕๗๐ กรม ๒)